

# 気持ち華やぐ 正月しめ縄かざり

お正月を彩るしめ縄飾りをつくりましょう

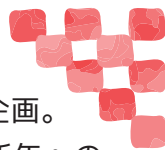

春日まちづくり支援センター・ぶどうの庭と  
春日市ふれあい文化センターコラボレーション企画。  
手作りのしめ縄を飾って新年を迎えませんか?新年への  
祈りを込めて、オリジナルのしめ縄飾りをつくりましょう。



## 12月22日(日)

日時 2024年 14:00 ~ 15:30 (予定)

会場 春日市ふれあい文化センター 新館2階 中研修室

講師 太田 まゆみ (羊のしっぽ) 参加費 1,500円 (別途材料費 1,200円)

対象 どなたでも ※小学4年生以下は要保護者同伴 定員 20名 ※応募多数の場合は抽選

持参物 グルーガン(お持ちの場合) 申込期間 11月20日(水)~12月10日(火)



【協力】春日まちづくり支援センター・ぶどうの庭

申込方法 下記のいずれかの方法でお申し込みください。 ※申込締切日必着 ※応募多数の場合は抽選となります。

◆以下の申込用紙に必要事項をご記入の上、FAX (092-501-1669) ◆ふれあい文化センターホームページより、専用申込フォーム  
または、ふれあい文化センター新館1階受付窓口にてお申し込み (右記の二次元バーコードからもアクセス可能) で申し込み

※お申し込み受付後、1週間以内に受付完了のご連絡を差し上げます。また、申込締切後、3日以内に参加の可否をメール(メールアドレスをお持ちでない場合は電話)にてお知らせいたします。いずれの場合もこちらからのご連絡がない場合は、お手数ですが、お問い合わせください。

専用申込フォーム  
はこちら▼



ワークショップシリーズ「気持ち華やぐ正月しめ縄飾り」申込用紙

太枠内をご記入ください。

事務局 使用欄	受付 日時	月	日	:	受付 担当	①	受付 No
------------	----------	---	---	---	----------	---	----------

フリガナ				〒			
参加者氏名	年齢	才	住所				
保護者氏名 ※参加者が未成年の場合	メールアドレス	※PCメールが受信可能なアドレスをご記入ください。			電話番号	※日中にご連絡が取りやすい電話番号をご記入ください。	
<input type="checkbox"/> お申込みにあたり、下記のご個人情報のお取扱いについてをご一読いただき、記載内容について同意いただく必要がございます。内容について同意いただけましたら、左のチェックボックスに✓をご記入ください。							

<個人情報の取扱いについて>

春日市ふれあい文化センター 指定管理者：トールツリーグループ

トールツリーグループ(以下「当グループ」という。)は個人情報保護に関する法令を遵守し、その取扱いや保護等について、個人情報保護法及び個人情報保護マネジメントシステム(JISQ1500:2017)に基づき、下記のとおりご説明いたします。

- 個人情報の利用目的
  - 当グループは、申込者様にご登録いただいた個人情報を以下の目的で利用します。
    - ①施設の利用に係る対応のため
    - ②お客様からのお問合せへの対応のため
    - ③お客様からの事故・クレームへの対応のため
    - ④事故等緊急の際の連絡のため
  - ⑤当館事業に申し込みする場合、その事務連絡のため
  - ⑥各種チケット販売の場合、チケット送付等、その他事務連絡のため
  - ⑦友の会入会の場合、その事務連絡のため
  - ⑧施設PR、事業広報のため
- 個人情報の第三者への提供
  - 当グループが取得した個人情報は、上記の利用目的の範囲内のみで利用し、法令に基づく場合を除き、事前に本人の同意を得ることなく第三者に提供いたしません。
- 個人情報の外部委託
  - 当グループは上記の利用目的の範囲内で、個人情報の全部もしくは一部を他の事業者へ外部委託する場合があります。なお、外部委託するときは必要な契約を締結し、適切な管理・運営を行います。
- 個人情報に関する権利
  - 個人情報の開示、内容が事実でない場合における訂正、利用停止及び第三者提供の停止を請求することが出来ます。
- 個人情報の取扱いに関するお問い合わせ・相談窓口
  - お客様より、個人情報の開示請求及び訂正、利用の停止等の申し出らばに個人情報取扱いに関する各種お問い合わせ、ご相談及び苦情の窓口は下記のとおりです。
  - 株式会社ケイミックスパブリックビジネス 個人情報相談窓口 tel.03-5289-3570 fax.03-5289-3560
  - 株式会社ケイミックスパブリックビジネスは、トールツリーグループの代表企業です。